

阿久比一期一会荘だより

平成29年3月号

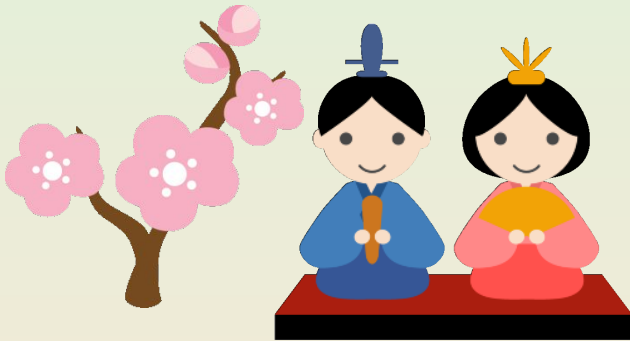

〒470-2212

知多郡阿久比町大字卯坂字桜ヶ丘 195 番地

介護老人福祉施設 阿久比一期一会荘

TEL : 0569-47-0205 FAX : 0569-47-0208

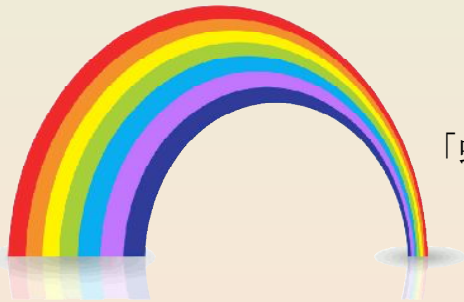

「虹（にじ）を見つけました。」

社会福祉法人 一期一会福祉会
理事長 白井 和香奈

皆様、こんにちは。

この頃、とってもうれしかった事は、家族で出かけた時に車中より「虹を見つけた!!!」ということです。久しぶりに虹をみつけて、よくよく見てみると、本当に7色に、「赤、オレンジ、黄色、緑、水色、青、紫」とははっきりわかれていて、それが不思議で本当にきれいなものでした。家に帰ってからはさらに、娘が疲れ顔の私を覗きこんで、「お母さん、にじをおもいだして。」と元気をくれました。

では、最近、しんどかった事は、子供達がインフルエンザや風邪で熱を出してしまった事です。去年もしんどい思いをしたので、栄養などには気を付けていたのに、もっと野菜を食べさせなければいけなかったのかと自分を責めてみたり、きちんと手洗いうがいをしない子供達を叱ってしまったり…トホホ。隣の家の子供が引いたのであれば、「かわいそうに流行っているのでお大事に」と優しい気持ちで言えるのですが、「流行っている風邪をひいた」という事実があるだけなのに、身近な人になればなるほどマイナスの意味づけをしてしまいがちですね。

そこで私は、そのつらい出来事を一度白紙にもどして、マイナスの意味づけをしていた事を認め、ひとつの事実、ひとつの出来事として、ニュートラルにする事を心がけました。成長の過程で誰でも風邪をひく、あたりまえの事と開き直り、時が直してくれるのを待ちました。時が過ぎれば、苦勞したり、悲しく思った事が、意味のある事だったと気づいていく経験を誰もがされた事と思います。

皆様も日々色々な事を経験し色々な思いをされていると思いますが、私自身のつらい時の乗り越え方は、何かのヒントになりますでしょうか？

一期一会のご縁をいただきました皆様のご多幸をお祈り申し上げます。



特別養護老人ホーム

職員の挨拶



2階介護職員 村上友希

4月に結婚して遠方へ引っ越す事となりましたので、3月末で退職する事になりました。

一期一会荘で約5年間勤めて沢山の事を学びました。ここで学んだ事を活かし、次の人生を歩んでいきたいと思えます。皆さんに支えられて介護の仕事が続けられた事に感謝します。本当にありがとうございました。

いちご介護職員 藤村祐樹

8年間、阿久比一期一会荘で働かせていただきありがとうございました。3月末で退職となりますが、ここでは色々な経験をさせてもらい、そこで得たものは、僕にとって大切な宝物だと思っています。今後は別の環境で仕事をしますが、頑張っていきたいと思えます。皆さんお世話になりました。

ご利用者、ご家族の皆様には大変お世話になり、ありがとうございました。

そして、平成29年4月から3人の新人職員が入社する事となり、2月末頃から各部署では事前研修が始まっております。次号にて新人職員紹介をさせていただきますので、よろしくお願い致します。



3月の予定

2日(木)	2階誕生会	(2階)	11:00~
3日(金)	お花クラブ	(2階)	14:00~
5日(日)	仲間の会	(3階)	14:00~
10日(金)	体操クラブ	(2階)	10:30~
13日(月)	美容		9:00~
14日(火)	書道クラブ	(2階)	14:00~
15日(水)	ご馳走の日		昼食時
17日(金)	移動式理美容		9:30~
	お花クラブ	(2階)	14:00~
22日(水)	弘法様		10:30~
23日(木)	いちご誕生会	(3階)	14:00~
24日(金)	体操クラブ	(3階)	10:30~

インフルエンザについて

3月1日時点で、6名のご利用者がインフルエンザに感染し、現在治療を行っております。また、感染拡大を予防するため、嘱託医とも相談しながら対策を強化しております。

面会については繰り返しのご案内となりますが、現在も16歳未満のお子様の面会をお断りしている事に加え、大人の方の面会も人数や回数をなるべく控えていただくようお願いしております。

皆様にはご心配とご迷惑をおかけしておりますが、ご理解とご協力をお願い致します。

デイサービス

クレープ

生クリームとフルーツ、チョコレートのデザートタイプと、ツナマヨネーズとハム、レタスを一緒に巻くサラダタイプの2種類を用意しました。どちらにも合うように、生地には塩を入れたのがポイントです。ホットプレートでご自分の生地を焼いていただきました。皆さん大満足の仕上がりでした。



チョコフォンデュ

2月と言えばバレンタインデー！ということで、チョコレートフォンデュも行いました。生クリームと刻んだチョコレートを火にかけると、たちまち甘い香りが立ち込めました。始まるまでは、「別々で食べた方がいいのに」と仰っていた方もみえました。いざ召し上がるとお口に合ったようで、「長生きして良かった」と喜んでいただけました。

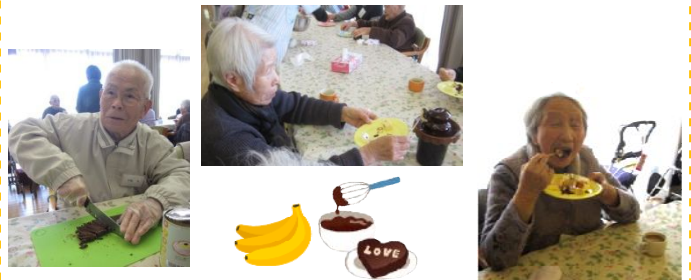

ほのぼの会

2月18日（土）、「知多半島春の国際音楽祭」の一環として、一期一会荘内地域交流スペースにて「春よこい！！ほのぼのコンサート」が行われました。

8名のオカリナ奏者さんが、ご利用者様にも馴染みの深い「ここに幸あり」「ふるさと」などの曲を演奏され、普段なかなか聴くことのできない素敵な音色を楽しみました。



外出

暖かな日差しに誘われて、お出かけする日も増えてきました。先月は知多市の民族資料館へ、可愛らしいお雛様を見に行ってきました。お雛様だけではなく、昔懐かしい家財道具やかんざし、着物などの展示もあり、ご利用者様は「懐かしいね」「こんなの持っていたよ」と話も弾んでいました。



お知らせ

2単位目職員の寶泉良子です。

3月20日より産前産後休暇、育児休業をいただきます。どこかで見かけたら声を掛けてくださいね。



お願い

今冬もインフルエンザや感染性胃腸炎等が流行しております。

感染予防の為、ご家族の中で感染性の疾患に罹っている方がいらした場合には、施設にご連絡いただきますよう、よろしくお願い致します。



ケアハウス

熱田神宮参拝

熱田神宮まで外出しました。風が冷たい日でしたが、「きしめん」で温まり、参拝を終えました。

途中で喫茶店の「あんらくや」に立ち寄りました。写真の通り、カモメに餌付けをして間近で見ることができます。熱田神宮よりカモメを目当てに参加される方もおられるぐらい楽しみな立ち寄りスポットです。帰荘された際に感想を聞くと、真っ先に「カモメが可愛かった」と、皆様ご満悦の表情でした。

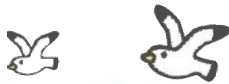

職員退職のお知らせ

ケアハウス生活相談員
天 木 絢 子

3月末をもって退職することになりました。平成19年より阿久比一期一会荘に入職し、特養、デイ、ケアハウスと3部署を経験させて頂きました。多くの方に支えられ仕事を続けることが出来たことに感謝しております。皆様、ありがとうございました。尚、後任は現在、育児休業中の谷端たにばたが引き継ぎますのでよろしくお願い申し上げます。

第17回 桜ヶ丘さくらまつりのご案内

日時：平成29年4月2日（日）
開会 11:15 閉会 13:00
ご家族受付は 10:30 からです。
場所：阿久比一期一会荘内
地域交流スペース及び中庭

短い時間ではございますが、ご家族の方々と一緒に楽しいひとときをお楽しみいただければと思っております。皆様のご参加をお待ちしております。

スタッフ募集

介護職員(正職員・パート)
ホームヘルパー(パート)
調理補助職員(パート)

ご興味のある方がお見えになりましたら、是非お知らせ下さい。

阿久比一期一会荘 0569-47-0205

