

阿久比一期一会荘だより

平成30年3月号

〒470-2212

知多郡阿久比町大字卯坂字桜ヶ丘 195 番地

介護老人福祉施設 阿久比一期一会荘

TEL : 0569-47-0205 FAX : 0569-47-0208



「前向き」になれることを1つ体験してみませんか？

社会福祉法人 一期一会福祉会
理事長 臼井 和香奈

皆様こんにちは。桜が咲くのが待ち遠しいこの季節に、ここ一期一会福祉会にも、フレッシュな新人さんが多く事前研修に入ってくれました。キラキラ輝くピカピカの若者達です。ありがとうございます。その新人研修では、前向きに仕事に取り組むことをお願いしましたが、「前向き」になるということは一般の生活においても大切なことではないでしょうか。さて、前向きとはいったいどういうことなのでしょう。前向きとは、物事に対する姿勢が積極的、建設的であることなどですが、普段なかなか建設的になれているのでしょうか。「前向き」になれることを実際に体験してみるのはいかがでしょうか？では、自分自身の短所（マイナス面）を前向きに考えて、長所（プラス面）に変えてみてください。

（例えば：うるさい→明るい、覚えが悪い→マイペース、神経質→気がきくなどがあります。）

短所 「 _____ 」 →長所 「 _____ 」

皆様もぜひ、一度試しに自分自身のことを空欄「_」に書き込んでみてください。私の短所は、「落ち込みやすい」ですが、前向きに考えて長所は「落ち着いている」に変えられました。小さい変化ですが、確実な一歩です。前進できましたね！

新しい仲間と共に、もうすぐ新年度を迎えますが、前向きに取り組んでまいりますので、これからもどうぞよろしくお願いいたします。

最後にもうすぐ見られる桜、その桜の花びらはハートの形ですね。ハートの形（♡）には愛と平和、幸福などの力が秘められているそうです。

そんな優しい♡パワーを頂いて皆様のご多幸を心よりお祈り申し上げます。

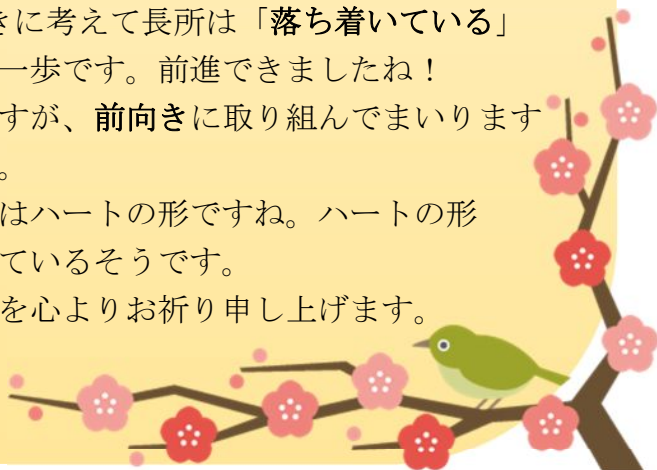

特別養護老人ホーム



バレンタインデーにちなんで、
チョコレートを使ったお菓子や
飲み物を作りました。

利用者の皆様、美味しそうに、
召し上がっていました。

ご家族様の面会制限について

1月のインフルエンザ発生から、ご家族様の面会制限にご協力いただき有り難うございます。半田保健所管内の感染者数も減少傾向にあるため、下記のように一部面会制限の解除をいたします。

3月12日(月)～

(風邪や胃腸症状など体調の悪い方や16歳未満の方を除く)

面会に際しては、手指の消毒とマスク着用をお願いいたします。

ご家族の皆様にはご不便をお掛けしますが、4月1日は全面解除を目指しておりますので、続けてご協力をお願いいたします。

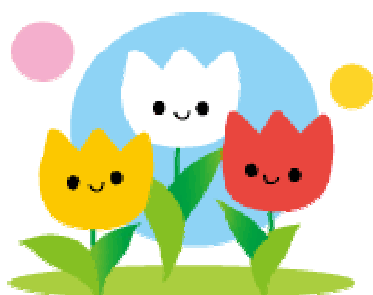

3月の予定

2日(金)	お花クラブ	2階	14:00～
5日(月)	2階誕生日会	2階	11:00～
9日(金)	体操クラブ	2階	10:30～
11日(日)	仲間の会	3階	14:00～
12日(月)	美容	1階	9:00～
13日(火)	書道クラブ	2階	14:00～
14日(水)	ご馳走の日	昼食	12:00～
16日(金)	移動美容室	玄関前	9:30～
	お花クラブ	2階	14:00～
19日(月)	弘法様	1階	10:30～
22日(木)	いちご誕生日会	3階	14:00～
23日(金)	体操クラブ	3階	10:30～
	ボンマルシェ	ケハウス	14:00～

職員退職のお知らせ

生活相談員 若尾 敦子

平成12年の阿久比一期一会荘開設時から勤務、途中阿久比町地域包括支援センターに出向、通算18年間を相談員として働くことができました。

これも一重に、ご家族の皆様・地域の皆様
に支えられた賜物と考え深く感謝しております。今後は、沖田・山上の生活相談員が引き継いでまいりますので、お引き立てのほど、
宜しくをお願いいたします。

デイサービス



豆まき



2月1日、デイサービスで豆まきを行いました。鬼に扮装したスタッフが現れると、大笑いされる方やびっくりされているご利用者がみえました。「鬼は外～、福は内～」と鬼に向けて豆を投げ終えると、次は鬼達による演奏会が始まりました。鬼達の楽器演奏に合わせて、ご利用者も負けじと大きな声で歌ったり、楽器を叩いたり、とても賑やかで、楽しい豆まきとなりました。



バンド演奏会



2月17日に「オール知多ティーチャーズバンド」というブラスバンドの演奏会が行われました。名前の通り、知多半島内の学校・保育園で教師をしている方々で構成されているバンドで、総勢なんと28名。中にはデイの送迎スタッフが所属していて、千昌夫のものまねをしたり、ご利用者様にクイズを出したりと、盛り上げてくれました。

ご利用者様は、普段なかなか聞けないバンドの迫力ある演奏に聴き入ってみえました。



スタッフ紹介



送迎スタッフ 竹内一美

皆様の笑顔に幸せを感じます。

感謝の気持ちを持って、安全運転に励みたいと思います。

よろしくお願いします。

ケアハウス



毎月、ご入居者様に折り紙を折って頂き、大きなカレンダーを飾ってきました。季節感を大切に、今後も皆様楽しんで頂けたらと思っております。



野間大坊

インフルエンザが流行し、延期になっていた野間大坊への外出。待ち望んだ甲斐もあり、天気も味方をしてくれました。晴天の外出日和でした。野間大坊→灯台うどん→多賀の里→パン屋さん、たくさんの場所を巡りました。



さくらまつりの飾りを、ご入居者様にもご協力頂き作っています。当日を楽しみにしています。

第18回 桜ヶ丘さくらまつりのご案内

日時：平成30年4月1日（日）

開会 11:15 閉会 13:00

ご家族受付は10:30からです。

場所：阿久比一期一会荘内

地域交流スペース

短い時間ではございますが、ご家族の方々と一緒に楽しいひとときをお楽しみいただければと思っております。皆様のご参加をお待ちしております。